1969.10.16 明治大学新聞

メイダイ・アングル

大学が長期間・大規模要求をスローガンに六月二十日から六月ストに突入した本学の闘争も、十月九日の六学生集会による機動隊導入・ロックアウトにより、急激な展開をみせている。各機動隊は今機動隊、機動隊本部に配置されている学生はおよそ二千数のカコイに達した。

週間には機動隊員一五人づつ三〇人が本館、七・十二号館前に配り込んでいる。

さながら"明大詰め"の観を呈するその内では、国家らしきものにあった各種施設の管理を職員が行い、教職員の多くは、教育運営の面では、学園内の施設・備品の購入・使用などに関する復旧の権利を確保するという。

また各機関には生活は変っていないが、学園内部の空気にもとまどいの様子がかがえるものとみられている。まさに一つわものどもの夢の跡一七である。
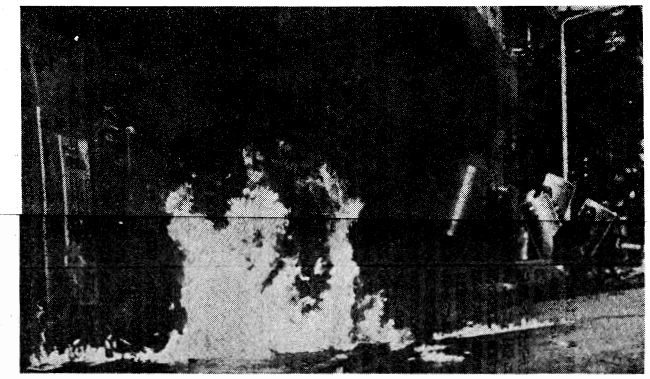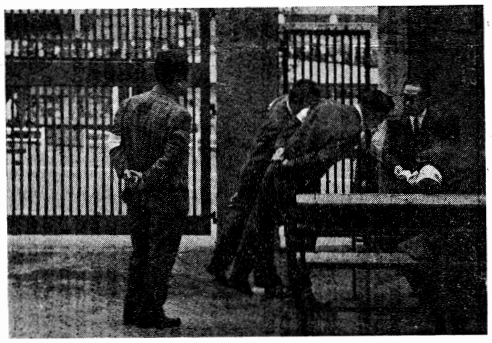
カット左は、人文地区の塔の上に追いつめられた学生。カルチェ・四重田とびまるこの塔は高さ四二メートル。六人の学生はこの上で、デモ隊は、機動隊のインターを歌った。右は機動隊が見下ろしたマロニエ通り。下右がバリケードを撤去し、この後すべて解放された。その左は人文地区の中を警戒する機動隊。左下は本館前の機動隊。