前進
週刊
行所
前進社
編集・発行人　山村　克
本社
東京区東池袋2－62－9
電話(03)984－9651(代)
振替　東京　88867
関西支社
大阪市北区黒崎町36
電話(06)371－1816
振替　大阪　16016
中国支社
広島市住吉町11－13
電話(0822)41－8004
九州支社
福岡市西新町中西482－3　社会月報社内
電話(092)82－1088
4頁　20円
月ぎめ　80円
郵送購読者の購読料
1部　半年　800円・1年1600円
2部　半年1300円・1年2600円
3部以上は送料当方負担

七〇年安保闘争へ強まる確信

八・五大集会　労学四千人が結集

清水政治局員、革共同の路線うちだす

反帝国主義・反スターリン主義の旗のもと
万国の労働者団結せよ！
革命的共産主義者同盟
全国委員会

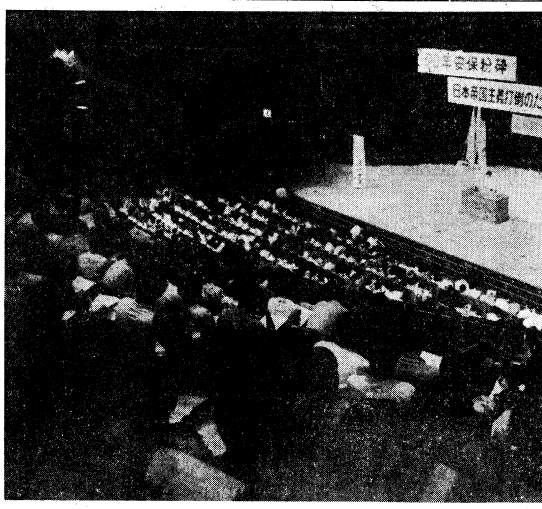

清水政治局員の講演に全参加者は熱心にメモをとり、聞きいった。8・5青年学生大政治集会、組織員の日比谷野外音楽堂

革命的共産主義同盟、マルクス主義学生同盟中核派の三派が結集した「安保粉砕・日本帝国主義打倒、八・五学生大政治集会」が去る日、東京の日比谷野外音楽堂に三千人の労働者、学生、都市貧民の参加のもとに開かれた。集会は全国から結集した三千人の労働者、学生、都市貧民の熱気にあふれ、「七〇年安保闘争の高揚」と題して三時間に渡って講演者たちの熱弁がふるわれた。集会は、第一部「日韓条約粉砕、日本帝国主義打倒、八・五学生大政治集会」と題して、第一部は、「日韓条約粉砕、日本帝国主義打倒」の集会、第二部は、「七〇年安保闘争の高揚」の集会、第三部は、「学生の闘争と労働者の闘争の結合」の集会、第四部は、「沖縄奪還、ベトナム侵略粉砕」の集会、第五部は、「ベトナム侵略粉砕、沖縄奪還」の集会、第六部は、「学生の闘争と労働者の闘争の結合」の集会、第七部は、「ベトナム侵略粉砕、沖縄奪還」の集会、第八部は、「学生の闘争と労働者の闘争の結合」の集会、第九部は、「ベトナム侵略粉砕、沖縄奪還」の集会、第十部は、「学生の闘争と労働者の闘争の結合」の集会、第十一部は、「ベトナム侵略粉砕、沖縄奪還」の集会、第十二部は、「学生の闘争と労働者の闘争の結合」の集会、第十三部は、「ベトナム侵略粉砕、沖縄奪還」の集会、第十四部は、「学生の闘争と労働者の闘争の結合」の集会、第十五部は、「ベトナム侵略粉砕、沖縄奪還」の集会、第十六部は、「学生の闘争と労働者の闘争の結合」の集会、第十七部は、「ベトナム侵略粉砕、沖縄奪還」の集会、第十八部は、「学生の闘争と労働者の闘争の結合」の集会、第十九部は、「ベトナム侵略粉砕、沖縄奪還」の集会、第二十部は、「学生の闘争と労働者の闘争の結合」の集会、第二十一部は、「ベトナム侵略粉砕、沖縄奪還」の集会、第二十二部は、「学生の闘争と労働者の闘争の結合」の集会、第二十三部は、「ベトナム侵略粉砕、沖縄奪還」の集会、第二十四部は、「学生の闘争と労働者の闘争の結合」の集会、第二十五部は、「ベトナム侵略粉砕、沖縄奪還」の集会、第二十六部は、「学生の闘争と労働者の闘争の結合」の集会、第二十七部は、「ベトナム侵略粉砕、沖縄奪還」の集会、第二十八部は、「学生の闘争と労働者の闘争の結合」の集会、第二十九部は、「ベトナム侵略粉砕、沖縄奪還」の集会、第三十部は、「学生の闘争と労働者の闘争の結合」の集会、第三十一部は、「ベトナム侵略粉砕、沖縄奪還」の集会、第三十二部は、「学生の闘争と労働者の闘争の結合」の集会、第三十三部は、「ベトナム侵略粉砕、沖縄奪還」の集会、第三十四部は、「学生の闘争と労働者の闘争の結合」の集会、第三十五部は、「ベトナム侵略粉砕、沖縄奪還」の集会、第三十六部は、「学生の闘争と労働者の闘争の結合」の集会、第三十七部は、「ベトナム侵略粉砕、沖縄奪還」の集会、第三十八部は、「学生の闘争と労働者の闘争の結合」の集会、第三十九部は、「ベトナム侵略粉砕、沖縄奪還」の集会、第四十部は、「学生の闘争と労働者の闘争の結合」の集会、第四十一部は、「ベトナム侵略粉砕、沖縄奪還」の集会、第四十二部は、「学生の闘争と労働者の闘争の結合」の集会、第四十三部は、「ベトナム侵略粉砕、沖縄奪還」の集会、第四十四部は、「学生の闘争と労働者の闘争の結合」の集会、第四十五部は、「ベトナム侵略粉砕、沖縄奪還」の集会、第四十六部は、「学生の闘争と労働者の闘争の結合」の集会、第四十七部は、「ベトナム侵略粉砕、沖縄奪還」の集会、第四十八部は、「学生の闘争と労働者の闘争の結合」の集会、第四十九部は、「ベトナム侵略粉砕、沖縄奪還」の集会、第五十部は、「学生の闘争と労働者の闘争の結合」の集会、第五十一部は、「ベトナム侵略粉砕、沖縄奪還」の集会、第五十二部は、「学生の闘争と労働者の闘争の結合」の集会、第五十三部は、「ベトナム侵略粉砕、沖縄奪還」の集会、第五十四部は、「学生の闘争と労働者の闘争の結合」の集会、第五十五部は、「ベトナム侵略粉砕、沖縄奪還」の集会、第五十六部は、「学生の闘争と労働者の闘争の結合」の集会、第五十七部は、「ベトナム侵略粉砕、沖縄奪還」の集会、第五十八部は、「学生の闘争と労働者の闘争の結合」の集会、第五十九部は、「ベトナム侵略粉砕、沖縄奪還」の集会、第六十部は、「学生の闘争と労働者の闘争の結合」の集会、第六十一部は、「ベトナム侵略粉砕、沖縄奪還」の集会、第六十二部は、「学生の闘争と労働者の闘争の結合」の集会、第六十三部は、「ベトナム侵略粉砕、沖縄奪還」の集会、第六十四部は、「学生の闘争と労働者の闘争の結合」の集会、第六十五部は、「ベトナム侵略粉砕、沖縄奪還」の集会、第六十六部は、「学生の闘争と労働者の闘争の結合」の集会、第六十七部は、「ベトナム侵略粉砕、沖縄奪還」の集会、第六十八部は、「学生の闘争と労働者の闘争の結合」の集会、第六十九部は、「ベトナム侵略粉砕、沖縄奪還」の集会、第七十部は、「学生の闘争と労働者の闘争の結合」の集会、第七十一部は、「ベトナム侵略粉砕、沖縄奪還」の集会、第七十二部は、「学生の闘争と労働者の闘争の結合」の集会、第七十三部は、「ベトナム侵略粉砕、沖縄奪還」の集会、第七十四部は、「学生の闘争と労働者の闘争の結合」の集会、第七十五部は、「ベトナム侵略粉砕、沖縄奪還」の集会、第七十六部は、「学生の闘争と労働者の闘争の結合」の集会、第七十七部は、「ベトナム侵略粉砕、沖縄奪還」の集会、第七十八部は、「学生の闘争と労働者の闘争の結合」の集会、第七十九部は、「ベトナム侵略粉砕、沖縄奪還」の集会、第八十部は、「学生の闘争と労働者の闘争の結合」の集会、第八十一部は、「ベトナム侵略粉砕、沖縄奪還」の集会、第八十二部は、「学生の闘争と労働者の闘争の結合」の集会、第八十三部は、「ベトナム侵略粉砕、沖縄奪還」の集会、第八十四部は、「学生の闘争と労働者の闘争の結合」の集会、第八十五部は、「ベトナム侵略粉砕、沖縄奪還」の集会、第八十六部は、「学生の闘争と労働者の闘争の結合」の集会、第八十七部は、「ベトナム侵略粉砕、沖縄奪還」の集会、第八十八部は、「学生の闘争と労働者の闘争の結合」の集会、第八十九部は、「ベトナム侵略粉砕、沖縄奪還」の集会、第九十部は、「学生の闘争と労働者の闘争の結合」の集会、第九十一部は、「ベトナム侵略粉砕、沖縄奪還」の集会、第九十二部は、「学生の闘争と労働者の闘争の結合」の集会、第九十三部は、「ベトナム侵略粉砕、沖縄奪還」の集会、第九十四部は、「学生の闘争と労働者の闘争の結合」の集会、第九十五部は、「ベトナム侵略粉砕、沖縄奪還」の集会、第九十六部は、「学生の闘争と労働者の闘争の結合」の集会、第九十七部は、「ベトナム侵略粉砕、沖縄奪還」の集会、第九十八部は、「学生の闘争と労働者の闘争の結合」の集会、第九十九部は、「ベトナム侵略粉砕、沖縄奪還」の集会、第百部は、「学生の闘争と労働者の闘争の結合」の集会、第百一部は、「ベトナム侵略粉砕、沖縄奪還」の集会、第百二部は、「学生の闘争と労働者の闘争の結合」の集会、第百三部は、「ベトナム侵略粉砕、沖縄奪還」の集会、第百四部は、「学生の闘争と労働者の闘争の結合」の集会、第百五部は、「ベトナム侵略粉砕、沖縄奪還」の集会、第百六部は、「学生の闘争と労働者の闘争の結合」の集会、第百七部は、「ベトナム侵略粉砕、沖縄奪還」の集会、第百八部は、「学生の闘争と労働者の闘争の結合」の集会、第百九部は、「ベトナム侵略粉砕、沖縄奪還」の集会、第百十部は、「学生の闘争と労働者の闘争の結合」の集会、第百十一部は、「ベトナム侵略粉砕、沖縄奪還」の集会、第百十二部は、「学生の闘争と労働者の闘争の結合」の集会、第百十三部は、「ベトナム侵略粉砕、沖縄奪還」の集会、第百十四部は、「学生の闘争と労働者の闘争の結合」の集会、第百十五部は、「ベトナム侵略粉砕、沖縄奪還」の集会、第百十六部は、「学生の闘争と労働者の闘争の結合」の集会、第百十七部は、「ベトナム侵略粉砕、沖縄奪還」の集会、第百十八部は、「学生の闘争と労働者の闘争の結合」の集会、第百十九部は、「ベトナム侵略粉砕、沖縄奪還」の集会、第百二十部は、「学生の闘争と労働者の闘争の結合」の集会、第百二十一部は、「ベトナム侵略粉砕、沖縄奪還」の集会、第百二十二部は、「学生の闘争と労働者の闘争の結合」の集会、第百二十三部は、「ベトナム侵略粉砕、沖縄奪還」の集会、第百二十四部は、「学生の闘争と労働者の闘争の結合」の集会、第百二十五部は、「ベトナム侵略粉砕、沖縄奪還」の集会、第百二十六部は、「学生の闘争と労働者の闘争の結合」の集会、第百二十七部は、「ベトナム侵略粉砕、沖縄奪還」の集会、第百二十八部は、「学生の闘争と労働者の闘争の結合」の集会、第百二十九部は、「ベトナム侵略粉砕、沖縄奪還」の集会、第百三十部は、「学生の闘争と労働者の闘争の結合」の集会、第百三十一部は、「ベトナム侵略粉砕、沖縄奪還」の集会、第百三十二部は、「学生の闘争と労働者の闘争の結合」の集会、第百三十三部は、「ベトナム侵略粉砕、沖縄奪還」の集会、第百三十四部は、「学生の闘争と労働者の闘争の結合」の集会、第百三十五部は、「ベトナム侵略粉砕、沖縄奪還」の集会、第百三十六部は、「学生の闘争と労働者の闘争の結合」の集会、第百三十七部は、「ベトナム侵略粉砕、沖縄奪還」の集会、第百三十八部は、「学生の闘争と労働者の闘争の結合」の集会、第百三十九部は、「ベトナム侵略粉砕、沖縄奪還」の集会、第百四十部は、「学生の闘争と労働者の闘争の結合」の集会、第百四十一部は、「ベトナム侵略粉砕、沖縄奪還」の集会、第百四十二部は、「学生の闘争と労働者の闘争の結合」の集会、第百四十三部は、「ベトナム侵略粉砕、沖縄奪還」の集会、第百四十四部は、「学生の闘争と労働者の闘争の結合」の集会、第百四十五部は、「ベトナム侵略粉砕、沖縄奪還」の集会、第百四十六部は、「学生の闘争と労働者の闘争の結合」の集会、第百四十七部は、「ベトナム侵略粉砕、沖縄奪還」の集会、第百四十八部は、「学生の闘争と労働者の闘争の結合」の集会、第百四十九部は、「ベトナム侵略粉砕、沖縄奪還」の集会、第百五十部は、「学生の闘争と労働者の闘争の結合」の集会、第百五十一部は、「ベトナム侵略粉砕、沖縄奪還」の集会、第百五十二部は、「学生の闘争と労働者の闘争の結合」の集会、第百五十三部は、「ベトナム侵略粉砕、沖縄奪還」の集会、第百五十四部は、「学生の闘争と労働者の闘争の結合」の集会、第百五十五部は、「ベトナム侵略粉砕、沖縄奪還」の集会、第百五十六部は、「学生の闘争と労働者の闘争の結合」の集会、第百五十七部は、「ベトナム侵略粉砕、沖縄奪還」の集会、第百五十八部は、「学生の闘争と労働者の闘争の結合」の集会、第百五十九部は、「ベトナム侵略粉砕、沖縄奪還」の集会、第百六十部は、「学生の闘争と労働者の闘争の結合」の集会、第百六十一部は、「ベトナム侵略粉砕、沖縄奪還」の集会、第百六十二部は、「学生の闘争と労働者の闘争の結合」の集会、第百六十三部は、「ベトナム侵略粉砕、沖縄奪還」の集会、第百六十四部は、「学生の闘争と労働者の闘争の結合」の集会、第百六十五部は、「ベトナム侵略粉砕、沖縄奪還」の集会、第百六十六部は、「学生の闘争と労働者の闘争の結合」の集会、第百六十七部は、「ベトナム侵略粉砕、沖縄奪還」の集会、第百六十八部は、「学生の闘争と労働者の闘争の結合」の集会、第百六十九部は、「ベトナム侵略粉砕、沖縄奪還」の集会、第百七十部は、「学生の闘争と労働者の闘争の結合」の集会、第百七十一部は、「ベトナム侵略粉砕、沖縄奪還」の集会、第百七十二部は、「学生の闘争と労働者の闘争の結合」の集会、第百七十三部は、「ベトナム侵略粉砕、沖縄奪還」の集会、第百七十四部は、「学生の闘争と労働者の闘争の結合」の集会、第百七十五部は、「ベトナム侵略粉砕、沖縄奪還」の集会、第百七十六部は、「学生の闘争と労働者の闘争の結合」の集会、第百七十七部は、「ベトナム侵略粉砕、沖縄奪還」の集会、第百七十八部は、「学生の闘争と労働者の闘争の結合」の集会、第百七十九部は、「ベトナム侵略粉砕、沖縄奪還」の集会、第百八十部は、「学生の闘争と労働者の闘争の結合」の集会、第百八十一部は、「ベトナム侵略粉砕、沖縄奪還」の集会、第百八十二部は、「学生の闘争と労働者の闘争の結合」の集会、第百八十三部は、「ベトナム侵略粉砕、沖縄奪還」の集会、第百八十四部は、「学生の闘争と労働者の闘争の結合」の集会、第百八十五部は、「ベトナム侵略粉砕、沖縄奪還」の集会、第百八十六部は、「学生の闘争と労働者の闘争の結合」の集会、第百八十七部は、「ベトナム侵略粉砕、沖縄奪還」の集会、第百八十八部は、「学生の闘争と労働者の闘争の結合」の集会、第百八十九部は、「ベトナム侵略粉砕、沖縄奪還」の集会、第百九十部は、「学生の闘争と労働者の闘争の結合」の集会、第百九十一部は、「ベトナム侵略粉砕、沖縄奪還」の集会、第百九十二部は、「学生の闘争と労働者の闘争の結合」の集会、第百九十三部は、「ベトナム侵略粉砕、沖縄奪還」の集会、第百九十四部は、「学生の闘争と労働者の闘争の結合」の集会、第百九十五部は、「ベトナム侵略粉砕、沖縄奪還」の集会、第百九十六部は、「学生の闘争と労働者の闘争の結合」の集会、第百九十七部は、「ベトナム侵略粉砕、沖縄奪還」の集会、第百九十八部は、「学生の闘争と労働者の闘争の結合」の集会、第百九十九部は、「ベトナム侵略粉砕、沖縄奪還」の集会、第二百部は、「学生の闘争と労働者の闘争の結合」の集会、第二百一部は、「ベトナム侵略粉砕、沖縄奪還」の集会、第二百二部は、「学生の闘争と労働者の闘争の結合」の集会、第二百三部は、「ベトナム侵略粉砕、沖縄奪還」の集会、第二百四部は、「学生の闘争と労働者の闘争の結合」の集会、第二百五部は、「ベトナム侵略粉砕、沖縄奪還」の集会、第二百六部は、「学生の闘争と労働者の闘争の結合」の集会、第二百七部は、「ベトナム侵略粉砕、沖縄奪還」の集会、第二百八部は、「学生の闘争と労働者の闘争の結合」の集会、第二百九部は、「ベトナム侵略粉砕、沖縄奪還」の集会、第二百十部は、「学生の闘争と労働者の闘争の結合」の集会、第二百十一部は、「ベトナム侵略粉砕、沖縄奪還」の集会、第二百十二部は、「学生の闘争と労働者の闘争の結合」の集会、第二百十三部は、「ベトナム侵略粉砕、沖縄奪還」の集会、第二百十四部は、「学生の闘争と労働者の闘争の結合」の集会、第二百十五部は、「ベトナム侵略粉砕、沖縄奪還」の集会、第二百十六部は、「学生の闘争と労働者の闘争の結合」の集会、第二百十七部は、「ベトナム侵略粉砕、沖縄奪還」の集会、第二百十八部は、「学生の闘争と労働者の闘争の結合」の集会、第二百十九部は、「ベトナム侵略粉砕、沖縄奪還」の集会、第二百二十部は、「学生の闘争と労働者の闘争の結合」の集会、第二百二十一部は、「ベトナム侵略粉砕、沖縄奪還」の集会、第二百二十二部は、「学生の闘争と労働者の闘争の結合」の集会、第二百二十三部は、「ベトナム侵略粉砕、沖縄奪還」の集会、第二百二十四部は、「学生の闘争と労働者の闘争の結合」の集会、第二百二十五部は、「ベトナム侵略粉砕、沖縄奪還」の集会、第二百二十六部は、「学生の闘争と労働者の闘争の結合」の集会、第二百二十七部は、「ベトナム侵略粉砕、沖縄奪還」の集会、第二百二十八部は、「学生の闘争と労働者の闘争の結合」の集会、第二百二十九部は、「ベトナム侵略粉砕、沖縄奪還」の集会、第二百三十部は、「学生の闘争と労働者の闘争の結合」の集会、第二百三十一部は、「ベトナム侵略粉砕、沖縄奪還」の集会、第二百三十二部は、「学生の闘争と労働者の闘争の結合」の集会、第二百三十三部は、「ベトナム侵略粉砕、沖縄奪還」の集会、第二百三十四部は、「学生の闘争と労働者の闘争の結合」の集会、第二百三十五部は、「ベトナム侵略粉砕、沖縄奪還」の集会、第二百三十六部は、「学生の闘争と労働者の闘争の結合」の集会、第二百三十七部は、「ベトナム侵略粉砕、沖縄奪還」の集会、第二百三十八部は、「学生の闘争と労働者の闘争の結合」の集会、第二百三十九部は、「ベトナム侵略粉砕、沖縄奪還」の集会、第二百四十部は、「学生の闘争と労働者の闘争の結合」の集会、第二百四十一部は、「ベトナム侵略粉砕、沖縄奪還」の集会、第二百四十二部は、「学生の闘争と労働者の闘争の結合」の集会、第二百四十三部は、「ベトナム侵略粉砕、沖縄奪還」の集会、第二百四十四部は、「学生の闘争と労働者の闘争の結合」の集会、第二百四十五部は、「ベトナム侵略粉砕、沖縄奪還」の集会、第二百四十六部は、「学生の闘争と労働者の闘争の結合」の集会、第二百四十七部は、「ベトナム侵略粉砕、沖縄奪還」の集会、第二百四十八部は、「学生の闘争と労働者の闘争の結合」の集会、第二百四十九部は、「ベトナム侵略粉砕、沖縄奪還」の集会、第二百五十部は、「学生の闘争と労働者の闘争の結合」の集会、第二百五十一部は、「ベトナム侵略粉砕、沖縄奪還」の集会、第二百五十二部は、「学生の闘争と労働者の闘争の結合」の集会、第二百五十三部は、「ベトナム侵略粉砕、沖縄奪還」の集会、第二百五十四部は、「学生の闘争と労働者の闘争の結合」の集会、第二百五十五部は、「ベトナム侵略粉砕、沖縄奪還」の集会、第二百五十六部は、「学生の闘争と労働者の闘争の結合」の集会、第二百五十七部は、「ベトナム侵略粉砕、沖縄奪還」の集会、第二百五十八部は、「学生の闘争と労働者の闘争の結合」の集会、第二百五十九部は、「ベトナム侵略粉砕、沖縄奪還」の集会、第二百六十部は、「学生の闘争と労働者の闘争の結合」の集会、第二百六十一部は、「ベトナム侵略粉砕、沖縄奪還」の集会、第二百六十二部は、「学生の闘争と労働者の闘争の結合」の集会、第二百六十三部は、「ベトナム侵略粉砕、沖縄奪還」の集会、第二百六十四部は、「学生の闘争と労働者の闘争の結合」の集会、第二百六十五部は、「ベトナム侵略粉砕、沖縄奪還」の集会、第二百六十六部は、「学生の闘争と労働者の闘争の結合」の集会、第二百六十七部は、「ベトナム侵略粉砕、沖縄奪還」の集会、第二百六十八部は、「学生の闘争と労働者の闘争の結合」の集会、第二百六十九部は、「ベトナム侵略粉砕、沖縄奪還」の集会、第二百七十部は、「学生の闘争と労働者の闘争の結合」の集会、第二百七十一部は、「ベトナム侵略粉砕、沖縄奪還」の集会、第二百七十二部は、「学生の闘争と労働者の闘争の結合」の集会、第二百七十三部は、「ベトナム侵略粉砕、沖縄奪還」の集会、第二百七十四部は、「学生の闘争と労働者の闘争の結合」の集会、第二百七十五部は、「ベトナム侵略粉砕、沖縄奪還」の集会、第二百七十六部は、「学生の闘争と労働者の闘争の結合」の集会、第二百七十七部は、「ベトナム侵略粉砕、沖縄奪還」の集会、第二百七十八部は、「学生の闘争と労働者の闘争の結合」の集会、第二百七十九部は、「ベトナム侵略粉砕、沖縄奪還」の集会、第二百八十部は、「学生の闘争と労働者の闘争の結合」の集会、第二百八十一部は、「ベトナム侵略粉砕、沖縄奪還」の集会、第二百八十二部は、「学生の闘争と労働者の闘争の結合」の集会、第二百八十三部は、「ベトナム侵略粉砕、沖縄奪還」の集会、第二百八十四部は、「学生の闘争と労働者の闘争の結合」の集会、第二百八十五部は、「ベトナム侵略粉砕、沖縄奪還」の集会、第二百八十六部は、「学生の闘争と労働者の闘争の結合」の集会、第二百八十七部は、「ベトナム侵略粉砕、沖縄奪還」の集会、第二百八十八部は、「学生の闘争と労働者の闘争の結合」の集会、第二百八十九部は、「ベトナム侵略粉砕、沖縄奪還」の集会、第二百九十部は、「学生の闘争と労働者の闘争の結合」の集会、第二百九十一部は、「ベトナム侵略粉砕、沖縄奪還」の集会、第二百九十二部は、「学生の闘争と労働者の闘争の結合」の集会、第二百九十三部は、「ベトナム侵略粉砕、沖縄奪還」の集会、第二百九十四部は、「学生の闘争と労働者の闘争の結合」の集会、第二百九十五部は、「ベトナム侵略粉砕、沖縄奪還」の集会、第二百九十六部は、「学生の闘争と労働者の闘争の結合」の集会、第二百九十七部は、「ベトナム侵略粉砕、沖縄奪還」の集会、第二百九十八部は、「学生の闘争と労働者の闘争の結合」の集会、第二百九十九部は、「ベトナム侵略粉砕、沖縄奪還」の集会、第三百部は、「学生の闘争と労働者の闘争の結合」の集会、第三百一部は、「ベトナム侵略粉砕、沖縄奪還」の集会、第三百二部は、「学生の闘争と労働者の闘争の結合」の集会、第三百三部は、「ベトナム侵略粉砕、沖縄奪還」の集会、第三百四部は、「学生の闘争と労働者の闘争の結合」の集会、第三百五部は、「ベトナム侵略粉砕、沖縄奪還」の集会、第三百六部は、「学生の闘争と労働者の闘争の結合」の集会、第三百七部は、「ベトナム侵略粉砕、沖縄奪還」の集会、第三百八部は、「学生の闘争と労働者の闘争の結合」の集会、第三百九部は、「ベトナム侵略粉砕、沖縄奪還」の集会、第三百十部は、「学生の闘争と労働者の闘争の結合」の集会、第三百十一部は、「ベトナム侵略粉砕、沖縄奪還」の集会、第三百十二部は、「学生の闘争と労働者の闘争の結合」の集会、第三百十三部は、「ベトナム侵略粉砕、沖縄奪還」の集会、第三百十四部は、「学生の闘争と労働者の闘争の結合」の集会、第三百十五部は、「ベトナム侵略粉砕、沖縄奪還」の集会、第三百十六部は、「学生の闘争と労働者の闘争の結合」の集会、第三百十七部は、「ベトナム侵略粉砕、沖縄奪還」の集会、第三百十八部は、「学生の闘争と労働者の闘争の結合」の集会、第三百十九部は、「ベトナム侵略粉砕、沖縄奪還」の集会、第三百二十部は、「学生の闘争と労働者の闘争の結合」の集会、第三百二十一部は、「ベトナム侵略粉砕、沖縄奪還」の集会、第三百二十二部は、「学生の闘争と労働者の闘争の結合」の集会、第三百二十三部は、「ベトナム侵略粉砕、沖縄奪還」の集会、第三百二十四部は、「学生の闘争と労働者の闘争の結合」の集会、第三百二十五部は、「ベトナム侵略粉砕、沖縄奪還」の集会、第三百二十六部は、「学生の闘争と労働者の闘争の結合」の集会、第三百二十七部は、「ベトナム侵略粉砕、沖縄奪還」の集会、第三百二十八部は、「学生の闘争と労働者の闘争の結合」の集会、第三百二十九部は、「ベトナム侵略粉砕、沖縄奪還」の集会、第三百三十部は、「学生の闘争と労働者の闘争の結合」の集会、第三百三十一部は、「ベトナム侵略粉砕、沖縄奪還」の集会、第三百三十二部は、「学生の闘争と労働者の闘争の結合」の集会、第三百三十三部は、「ベトナム侵略粉砕、沖縄奪還」の集会、第三百三十四部は、「学生の闘争と労働者の闘争の結合」の集会、第三百三十五部は、「ベトナム侵略粉砕、沖縄奪還」の集会、第三百三十六部は、「学生の闘争と労働者の闘争の結合」の集会、第三百三十七部は、「ベトナム侵略粉砕、沖縄奪還」の集会、第三百三十八部は、「学生の闘争と労働者の闘争の結合」の集会、第三百三十九部は、「ベトナム侵略粉砕、沖縄奪還」の集会、第三百四十部は、「学生の闘争と労働者の闘争の結合」の集会、第三百四十一部は、「ベトナム侵略粉砕、沖縄奪還」の集会、第三百四十二部は、「学生の闘争と労働者の闘争の結合」の集会、第三百四十三部は、「ベトナム侵略粉砕、沖縄奪還」の集会、第三百四十四部は、「学生の闘争と労働者の闘争の結合」の集会、第三百四十五部は、「ベトナム侵略粉砕、沖縄奪還」の集会、第三百四十六部は、「学生の闘争と労働者の闘争の結合」の集会、第三百四十七部は、「ベトナム侵略粉砕、沖縄奪還」の集会、第三百四十八部は、「学生の闘争と労働者の闘争の結合」の集会、第三百四十九部は、「ベトナム侵略粉砕、沖縄奪還」の集会、第三百五十部は、「学生の闘争と労働者の闘争の結合」の集会、第三百五十一部は、「ベトナム侵略粉砕、沖縄奪還」の集会、第三百五十二部は、「学生の闘争と労働者の闘争の結合」の集会、第三百五十三部は、「ベトナム侵略粉砕、沖縄奪還」の集会、第三百五十四部は、「学生の闘争と労働者の闘争の結合」の集会、第三百五十五部は、「ベトナム侵略粉砕、沖縄奪還」の集会、第三百五十六部は、「学生の闘争と労働者の闘争の結合」の集会、第三百五十七部は、「ベトナム侵略粉砕、沖縄奪還」の集会、第三百五十八部は、「学生の闘争と労働者の闘争の結合」の集会、第三百五十九部は、「ベトナム侵略粉砕、沖縄奪還」の集会、第三百六十部は、「学生の闘争と労働者の闘争の結合」の集会、第三百六十一部は、「ベトナム侵略粉砕、沖縄奪還」の集会、第三百六十二部は、「学生の闘争と労働者の闘争の結合」の集会、第三百六十三部は、「ベトナム侵略粉砕、沖縄奪還」の集会、第三百六十四部は、「学生の闘争と労働者の闘争の結合」の集会、第三百六十五部は、「ベトナム侵略粉砕、沖縄奪還」の集会、第三百六十六部は、「学生の闘争と労働者の闘争の結合」の集会、第三百六十七部は、「ベトナム侵略粉砕、沖縄奪還」の集会、第三百六十八部は、「学生の闘争と労働者の闘争の結合」の集会、第三百六十九部は、「ベトナム侵略粉砕、沖縄奪還」の集会、第三百七十部は、「学生の闘争と労働者の闘争の結合」の集会、第三百七十一部は、「ベトナム侵略粉砕、沖縄奪還」の集会、第三百七十二部は、「学生の闘争と労働者の闘争の結合」の集会、第三百七十三部は、「ベトナム侵略粉砕、沖縄奪還」の集会、第三百七十四部は、「学生の闘争と労働者の闘争の結合」の集会、第三百七十五部は、「ベトナム侵略粉砕、沖縄奪還」の集会、第三百七十六部は、「学生の闘争と労働者の闘争の結合」の集会、第三百七十七部は、「ベトナム侵略粉砕、沖縄奪還」の集会、第三百七十八部は、「学生の闘争と労働者の闘争の結合」の集会、第三百七十九部は、「ベトナム侵略粉砕、沖縄奪還」の集会、第三百八十部は、「学生の闘争と労働者の闘争の結合」の集会、第三百八十一部は、「ベトナム侵略粉砕、沖縄奪還」の集会、第三百八十二部は、「学生の闘争と労働者の闘争の結合」の集会、第三百八十三部は、「ベトナム侵略粉砕、沖縄奪還」の集会、第三百八十四部は、「学生の闘争と労働者の闘争の結合」の集会、第三百八十五部は、「ベトナム侵略粉砕、沖縄奪還」の集会、第三百八十六部は、「学生の闘争と労働者の闘争の結合」の集会、第三百八十七部は、「ベトナム侵略粉砕、沖縄奪還」の集会、第三百八十八部は、「学生の闘争と労働者の闘争の結合」の集会、第三百八十九部は、「ベトナム侵略粉砕、沖縄奪還」の集会、第三百九十部は、「学生の闘争と労働者の闘争の結合」の集会、第三百九十一部は、「ベトナム侵略粉砕、沖縄奪還」の集会、第三百九十二部は、「学生の闘争と労働者の闘争の結合」の集会、第三百九十三部は、「ベトナム侵略粉砕、沖縄奪還」の集会、第三百九十四部は、「学生の闘争と労働者の闘争の結合」の集会、第三百九十五部は、「ベトナム侵略粉砕、沖縄奪還」の集会、第三百九十六部は、「学生の闘争と労働者の闘争の結合」の集会、第三百九十七部は、「ベトナム侵略粉砕、沖縄奪還」の集会、第三百九十八部は、「学生の闘争と労働者の闘争の結合」の集会、第三百九十九部は、「ベトナム侵略粉砕、沖縄奪還」の集会、第四百部は、「学生の闘争と労働者の闘争の結合」の集会、第四百一部は、「ベトナム侵略粉砕、沖縄奪還」の集会、第四百二部は、「学生の闘争と労働者の闘争の結合」の集会、第四百三部は、「ベトナム侵略粉砕、沖縄奪還」の集会、第四百四部は、「学生の闘争と労働者の闘争の結合」の集会、第四百五部は、「ベトナム侵略粉砕、沖縄奪還」の集会、第四百六部は、「学生の闘争と労働者の闘争の結合」の集会、第四百七部は、「ベトナム侵略粉砕、沖縄奪還」の集会、第四百八部は、「学生の闘争と労働者の闘争の結合」の集会、第四百九部は、「ベトナム侵略粉砕、沖縄奪還」の集会、第四百十部は、「学生の闘争と労働者の闘争の結合」の集会、第四百十一部は、「ベトナム侵略粉砕、沖縄奪還」の集会、第四百十二部は、「学生の闘争と労働者の闘争の結合」の集会、第四百十三部は、「ベトナム侵略粉砕、沖縄奪還」の集会、第四百十四部は、「学生の闘争と労働者の闘争の結合」の集会、第四百十五部は、「ベトナム侵略粉砕、沖縄奪還」の集会、第四百十六部は、「学生の闘争と労働者の闘争の結合」の集会、第四百十七部は、「ベトナム侵略粉砕、沖縄奪還」の集会、第四百十八部は、「学生の闘争と労働者の闘争の結合」の集会、第四百十九部は、「ベトナム侵略粉砕、沖縄奪還」の集会、第四百二十部は、「学生の闘争と労働者の闘争の結合」の集会、第四百二十一部は、「ベトナム侵略粉砕、沖縄奪還」の集会、第四百二十二部は、「学生の闘争と労働者の闘争の結合」の集会、第四百二十三部は、「ベトナム侵略粉砕、沖縄奪還」の集会、第四百二十四部は、「学生の闘争と労働者の闘争の結合」の集会、第四百二十五部は、「ベトナム侵略粉砕、沖縄奪還」の集会、第四百二十六部は、「学生の闘争と労働者の闘争の結合」の集会、第四百二十七部は、「ベトナム侵略粉砕、沖縄奪還」の集会、第四百二十八部は、「学生の闘争と労働者の闘争の結合」の集会、第四百二十九部は、「ベトナム侵略粉砕、沖縄奪還」の集会、第四百三十部は、「学生の闘争と労働者の闘争の結合」の集会、第四百三十一部は、「ベトナム侵略粉砕、沖縄奪還」の集会、第四百三十二部は、「学生の闘争と労働者の闘争の結合」の集会、第四百三十三部は、「ベトナム侵略粉砕、沖縄奪還」の集会、第四百三十四部は、「学生の闘争と労働者の闘争の結合」の集会、第四百三十五部は、「ベトナム侵略粉砕、沖縄奪還」の集会、第四百三十六部は、「学生の闘争と労働者の闘争の結合」の集会、第四百三十七部は、「ベトナム侵略粉砕、沖縄奪還」の集会、第四百三十八部は、「学生の闘争と労働者の闘争の結合」の集会、第四百三十九部は、「ベトナム侵略粉砕、沖縄奪還」の集会、第四百四十部は、「学生の闘争と労働者の闘争の結合」の集会、第四百四十一部は、「ベトナム侵略粉砕、沖縄奪還」の集会、第四百四十二部は、「学生の闘争と労働者の闘争の結合」の集会、第四百四十三部は、「ベトナム侵略粉砕、沖縄奪還」の集会、第四百四十四部は、「学生の闘争と労働者の闘争の結合」の集会、第四百四十五部は、「ベトナム侵略粉砕、沖縄奪還」の集会、第四百四十六部は、「学生の闘争と労働者の闘争の結合」の集会、第四百四十七部は、「ベトナム侵略粉砕、沖縄奪還」の集会、第四百四十八部は、「学生の闘争と労働者の闘争の結合」の集会、第四百四十九部は、「ベトナム侵略粉砕、沖縄奪還」の集会、第四百五十部は、「学生の闘争と労働者の闘争の結合」の集会、第四百五十一部は、「ベトナム侵略粉砕、沖縄奪還」の集会、第四百五十二部は、「学生の闘争と労働者の闘争の結合」の集会、第四百五十三部は、「ベトナム侵略粉砕、沖縄奪還」の集会、第四百五十四部は、「学生の闘争と労働者の闘争の結合」の集会、第四百五十五部は、「ベトナム侵略粉砕、沖縄奪還」の集会、第四百五十六部は、「学生の闘争と労働者の闘争の結合」の集会、第四百五十七部は、「ベトナム侵略粉砕、沖縄奪還」の集会、第四百五十八部は、「学生の闘争と労働者の闘争の結合」の集会、第四百五十九部は、「ベトナム侵略粉砕、沖縄奪還」の集会、第四百六十部は、「学生の闘争と労働者の闘争の結合」の集会、第四百六十一部は、「ベトナム侵略粉砕、沖縄奪還」の集会、第四百六十二部は、「学生の闘争と労働者の闘争の結合」の集会、第四百六十三部は、「ベトナム侵略粉砕、沖縄奪還」の集会、第四百六十四部は、「学生の闘争と労働者の闘争の結合」の集会、第四百六十五部は、「ベトナム侵略粉砕、沖縄奪還」の集会、第四百六十六部は、「学生の闘争と労働者の闘争の結合」の集会、第四百六十七部は、「ベト

七〇年闘争と日本革命の展望

八・五青年学生大政治集会における基調報告

清水丈夫

一、十・八羽田闘争以後の闘いの総括と教訓

闘いの基底にあった基本的な時代把握

七〇年の闘いをふりかえるとき、まず、というとき、まず第一に、どういう時代を闘ったのか、という問題があるのだと思います。

十月八日羽田の闘いの発端で、まず第一に考えておかなければならない点は、この闘いを通じてわれわれがいろいろと考えていたのか、どういうふうに考えていたのか、ということであると思います。私たちは、昨年の羽田闘争の、機動隊に根本からの敗北を強いられつつ、どうやらこの闘いを通じて、この一年、七〇年の闘いを、どういう時代として、どういう基本的な時代把握のもとに闘うのか、ということを考えてきました。

第二次大戦後の激動と世界革命の敗退

帝国主義の、第二次大戦後の、世界は戦争と革命の時代だ、というのは、レーニンが、帝国主義の時代を、戦争と革命の時代だ、と規定したことを、ふまえての規定であります。

この、第二次大戦後の、世界は戦争と革命の時代、という規定は、ロシア革命、中国革命、ベトナム革命、キューバ革命、アルジェリア革命、などなどの、植民地・半植民地諸国の、民族解放闘争、民族独立闘争、民族革命闘争、の、発展、前進、勝利、の、歴史であり、また、ソ連、東欧、中国、などの、社会主義諸国の、建設、発展、の、歴史であり、また、アメリカ、イギリス、フランス、イタリア、などなどの、帝国主義諸国における、労働者、人民の、闘争、の、歴史であり、また、ベトナム、ラオス、カンボジア、などなどの、インドシナ諸国の、民族解放闘争、の、歴史であり、また、ドイツ、朝鮮、などなどの、分断国家の、統一、の、闘争、の、歴史であり、また、ベトナム

長崎なからうて)

長崎なからうていうれたが、しかし西部劇には、独立派が最後まで共鳴を発し、ていることには、独立派が最後まで共鳴を発していることが可能なことは、例えば、農業問題において、大部分が、農民の自主農業経営は保障される。農民の自主農業経営は保障される。

即ち、国民経済の総合的計画の中に組まれていき、これは、農業問題において、大部分が、

8.5集会 海外代表からの挨拶

東京・晴海埠頭を戦場に

沖縄渡航制限を撤廃させるために

日本青年団協議会議長　渡久地政司

去ること十五年後の今日、ここ日比谷公園の地に、沖縄からの、いや、日本の青年の、熱烈な、沖縄返還の要求の集会が、開かれようとしている。

私は、この集会に、沖縄の青年を代表して、沖縄の、日本への、早期の、無条件の、即時の、沖縄返還を、要求する。