マイルドなコーヒーの味
ミュスカ
TEL(729)5205

1970
6月20号
第690号
発行／毎月 20日 1部15円
年共・年間150円振替東京76839

# 工業大学新聞

東京工業大学新聞部会新聞部■目黒区大岡山2－12－1■電話(726)1111・内線(2392)

# 6月闘争—70年代闘争の飛躍へ

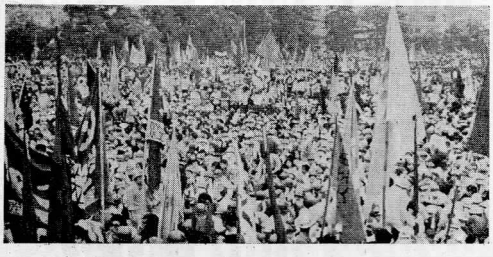

## 六・二三闘争

### 労学五万七千が明治公園に結集—各所で機動隊と激突

日共党委員会の7年間の闘争期間がもたらされる月二三日、六月安保闘争の頂点としての統一集会は、機動隊にわかに国会周辺に集結、明治公園で、五万余名の労働者、学生の結集により行なわれた。

集まるから、東工大のほうにもどして、この日学生は工大を拠点として学生会館の部隊集結、個々人集会行ない、さらに夕刻になり反戦労働者も結集した上で、一路国会周辺へ向かった。

国会正面は、共産党の旗が林立し、日共党員はだけてスクラムを組んでシュプレヒコールを繰り返した。

とうぞ自治会の側から、日比谷公園の周辺に集まるほどの規模であり、機動隊はわずかに国会周辺に集中、東工大全学自治会は、日共党員の指示を無視して、国会正面に集結、機動隊と対峙した。

この日の闘いは各地で機動隊との激突があり、最大の衝突は大阪において、闘われた。それは、日共党員が、機動隊の中に入り、機動隊に対して、「平和的に解散しなさい」と呼びかけ、機動隊はいったんは、解散したかに見えたが、その直後、機動隊は、日共党員を、ジュラルミン盾で殴り、ゲバルトを加えたのである。

この日は、東京の学生会館、日比谷公園、国会周辺、大阪、京都、名古屋、福岡、仙台、札幌、盛岡、秋田、新潟、高崎、水戸、浦和、千葉、横浜、甲府、長野、静岡、金沢、福井、岐阜、大津、和歌山、鳥取、松江、岡山、広島、山口、高知、徳島、高松、福岡、佐賀、長崎、熊本、大分、宮崎、鹿児島、那覇、沖縄、の全国の学生、労働者、市民の結集、闘争であった。

六月二日の闘争は、日比谷公園、明治公園、国会周辺、大阪、京都、名古屋、福岡、仙台、札幌、盛岡、秋田、新潟、高崎、水戸、浦和、千葉、横浜、甲府、長野、静岡、金沢、福井、岐阜、大津、和歌山、鳥取、松江、岡山、広島、山口、高知、徳島、高松、福岡、佐賀、長崎、熊本、大分、宮崎、鹿児島、那覇、沖縄、の全国の学生、労働者、市民の結集、闘争であった。

(上)　6・23明治公園の全共闘・反戦
(下)　6・23国会周辺での闘い

## 六・二三全学スト貫徹

### 総決起で正門ピケット当局または機動隊導入

安保の問題期限のせまる、七〇年闘争の出発としての月闘争は、六月二日、東工大、学生会館集会、ならびに、正門前集会、国会正面集会、大阪集会、京都集会、名古屋集会、福岡集会、仙台集会、札幌集会、盛岡集会、秋田集会、新潟集会、高崎集会、水戸集会、浦和集会、千葉集会、横浜集会、甲府集会、長野集会、静岡集会、金沢集会、福井集会、岐阜集会、大津集会、和歌山集会、鳥取集会、松江集会、岡山集会、広島集会、山口集会、高知集会、徳島集会、高松集会、福岡集会、佐賀集会、長崎集会、熊本集会、大分集会、宮崎集会、鹿児島集会、那覇集会、沖縄集会、の全国の学生、労働者、市民の結集、闘争であった。

六月二日の闘争は、安保の問題期限のせまる、七〇年闘争の出発としての月闘争は、六月二日、東工大、学生会館集会、ならびに、正門前集会、国会正面集会、大阪集会、京都集会、名古屋集会、福岡集会、仙台集会、札幌集会、盛岡集会、秋田集会、新潟集会、高崎集会、水戸集会、浦和集会、千葉集会、横浜集会、甲府集会、長野集会、静岡集会、金沢集会、福井集会、岐阜集会、大津集会、和歌山集会、鳥取集会、松江集会、岡山集会、広島集会、山口集会、高知集会、徳島集会、高松集会、福岡集会、佐賀集会、長崎集会、熊本集会、大分集会、宮崎集会、鹿児島集会、那覇集会、沖縄集会、の全国の学生、労働者、市民の結集、闘争であった。

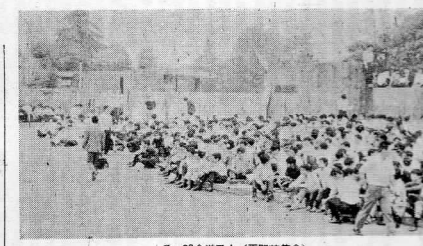

6・23全学スト（正門前集会）

## 六・一八学生大会

### 実力で講堂を解放全学ストを可決

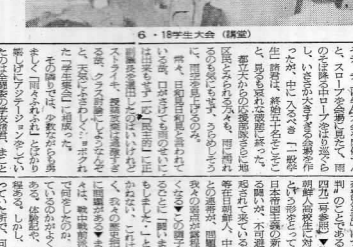

6・18学生大会（講堂）

## 6.22

### 民青の「学生大会」会策謀は破産

## 六・一九全学スト院生デッチ上げ逮捕さる

## 二

視線視

## 大きくソフトに生きる

高度成長も眼中になく
流行にも頓着せず
はるかより時の流れをみつめて
一つの夢に生きようとする

そんな人が
カネカほほしい。

鐘淵化学

採用関係連絡先
本　社人事部人事課　大阪市北区中の島3－3　TEL 06(202)1121
東京支社 総務部 総務課　東京都千代田区大手町1－6 TEL 03(216)3011

会社概要
資本金　66億円
年間売上　700億円
従業員数　2900名
初任給　(46年推定)
(学士) 51,000円
(修士) 55,000円
(博士) 22,000円

営業品目
塩化ビニール樹脂
発泡スチレン樹脂
ABS樹脂
アクリル系合成繊維
塩化ジフニュール
可性ソーダ
マーガリン
ショートニング
高級油脂
ベーカリーイースト
発酵飼料
リボ核酸
プラスチック電線

＊当社の計画＊
[開発目標]
石油醇母蛋白
無機軽量建材
アミノ酸　抗生物質
高度エンジニアリング財団
プラスチック構造材
合成木材　合成紙　他
[売上目標(47年)]
1,000億円

新訂 精密工作便覧
精機学会編／編集委員長 大越 諄（内容見本進呈）A5判・二〇〇頁・定価一四〇〇円
精密工作技術の最新資料を集大成！

③情報工学講座（全15巻）
論理 村井 亮夫著 A5・二三〇円
⑨情報システム論 大川 剛著 A5・二〇〇円
電子計測全書（全9巻）
⑤マイクロ波・ミリ波測定 小口 正一・太田 秀著 A5・二〇〇円
①高周波基礎測定 大森 俊一郎著 A5・二〇〇円
書標技術工学例題演習シリーズ③ 機械工作例題演習 賀勢 晋著 A5・650円
東京都文京区千石4 振替 東京 14844 コロナ社

確率論【最新刊】
理博 渡辺孫一郎著
中央大学教授 工博 春日屋伸昌改訂
A5判 上製美装・230頁1000円・〒90円

楕円積分・楕円関数入門【最新刊】
芝浦工業大学助教授 安藤四郎著
A5判 上製美装・220頁1000円・〒90円

日本図書館協会・全国学校図書館協議会選定図書
算数から微積分へ わかる数学全書
河口商次監修 秋山武太郎著 春日屋伸昌改訂
A5上製美装 206～410頁 価540～980円 〒各70円
既刊8冊
統計学入門 440円
ベッセル函数入門 600円
わかるFORTRAN 900円
微分方程式・変分学入門 700円
微分方程式通論 1200円
東京中田谷区 渋沢5－2－20 日新出版 振替東京6044 電(703)0105

最新刊！ 理工学書目録贈呈
生活の界面科学
東京商大教授 理博 近藤保著
化学実験室の災害防止
ピーターズ他著 奥田重俊訳
化学工業・食品工業・農業・公害・医療・薬事・食品衛生・化学工業・化学会社・場の技術者にとり必読書
公害と毒・危険物
総論編 A5・二四〇頁 90円
神戸大名誉教授・工博 堀口 博著
■化学工業に関する数々の事故・災害・公害等の実例を収録し、作業環境改善・危険物・毒物・有害物の流出・大気の汚染・大気汚染・火災・爆発・粉塵・爆発・毒物・劇物・危険物・放射線・特に有毒物質・有害物質・自然発火・化学薬品・化学工業・場の技術者にとり必読書。
特学で解説したユニークな入門書。A百四十円 90円

101 東京都千代田区神田神保町3-2 (264) 5711
三共出版株式会社 振替東京 1065

# 六月決戦の総括から内乱的死闘へ

吉羽　忠

（十三）統一被告団団長

六・十・六闘争によって初り折られた総括闘争の無に帰いて実践に十万に参及び闘う人を集し大投票に示す時とが、敵動の七月・八月・十二・二闘争と引き続いた闘争の結果、六月闘争に対する総括を出だす。そしてその責任は、ほぼ九月に六・十・六闘争に対して、内乱的死闘の方向を明確にすることなっていたのである。ふり返ってみるとき、六月闘争は、七月・八月・十二・二闘争の前期を総括し、また、十二・二闘争を含めて、内乱的死闘の方向を明確にすることなっていたのである。

## はじめに

新しい時代が始まった。今の政治、風潮を支配的に、強制的に変革しなければならない。

われわれは、この時代を生起的に変革し、社会を自由解放の方向へ、内乱的死闘の方向へ、革命と反革命の戦争の時代へ、革命と反革命の戦争の時代へ、革命と反革命の戦争の時代

# 芸術活動論
## ―マルクス主義的視角
### 第一回　赤城　優

（一）

引用者）その性質上、人間的営為の産物であり、人間的営為の産物である。芸術、宗教、国家（そして法律）――これらは、人間的営為の産物であるからこそ、歴史的に変化する。芸術、宗教、国家（そして法律）――これらは、人間的営為の産物であるからこそ、歴史的に変化する。芸術、宗教、国家（そして法律）――これらは、人間的営為の産物であるからこそ、歴史的に変化する。芸術、宗教、国家（そして法律）――これらは、人間的営為の産物であるからこそ、歴史的に変化する。

（二）

（三）

（四）

「宣　闘」

■被告団意見陳述集　200円
■闘争パンフ　1～9号発行
各 20円

東大工9月闘争被告団
同　支援する会

連絡場所：如月寮

## 知的自慰にすぎぬ理論への対象の固定化――

## 二面的な社会性の矛盾した関係の表出とは――

## 個別存在、分裂せる自己からの出発――

## 普遍性そして存在の本質は如何に提示できるか

## 書評―認識論と弁証法（渡辺啓）

### 第三回（最終回）長嶋俊重

## スターリニズムにおける錯綜した論理性――

日産ディーゼル工業は
大量高速輸送のパイオニア!!
未来を先取りするシンボル UD をつかむのはあなたの手！

●高性能のエンジン……
空にジャンボが飛び、宇宙にまでも、大量輸送時代をみる今日、地上では名神、東名などのハイウエイがどんどん延長され、大量高速輸送を実現し、経済圏の縮少を可能にしています。これらの輸送革新、経済発展、地域開発にダイナミックに貢献しているのが日産ディーゼル工業です。世界市場で注目を集めているUD2サイクル、4サイクルエンジンは81種、月産5000基以上。
7トン－12トン以上の大型トラックは長距離高速輸送の花形です。バスも超高速デラックスバスから都市交通のラッシュバスまで豊富な車種をそろえています。

●輸出貢献企業として世界へ雄飛……
当社の技術を結集したUD2サイクルエンジンは世界を市場とする画期的な機構と性能を誇る製品です。アメリカをはじめ、ヨーロッパ、シベリア開発、南米、アフリカ、東南アジアなど、中でも低開発国援助に関しては その役割は多くの注目を集めています。

●徹底した人材育成システム……
大量高速輸送時代をぐんぐんリードし、機動性、耐久性、経済性を誇る大型車で世界の流通経済に寄与するため、当社はあなたの柔軟なプレーンとバイタリティを必要とします。たくましいあなたの将来についてまじめに考え、その夢を限りなく育てようとするあなたのために、日産ディーゼルはほんとうに生きがいのある「場」を提供いたします。

日産ディーゼル工業株式会社
本社・川口工場　埼玉県川口市弥平町253
Tel.(0482)22－2301(大代表)
上尾工場　埼玉県上尾市1－1
Tel.(0487)72－2301(大代表)

●あなたの努力と実績は正当に評価され、しかもふさわしい待遇と資格を与えられるでしょう。
就職に関するお問合せは、上尾工場内人事部雇用課まで。会社訪問、工場見学を歓迎いたします。いつでもご来社下さい。

# 戦後学生運動の足跡・第二部
# 安保全学連の形成と崩壊（2）

## 七中委イズムの克服と日国際派の復活

戦後学生運動の足跡・第二部

安保全学連の形成と崩壊（2）

七中委イズムの克服と日国際派の復活

第一次砂川闘争は六十年安保闘争の原点的役割を果した

全学連の自立的再編と第一次砂川闘争の勝利

「スターリン批判」から反スターリン主義へ

当新聞会では覚悟ある諸君の入会を待っている！

「幻の日本革命党」員たらん者、新聞会に結結集せよ！

東京工業大学新聞会　TEL内線(2392)

WANTED FIGHTER!!

Work　：繊維の総合会社
Reward　：¥40,000.00
Decision　：これ以上あなたに適した会社はありません　あなたの才能をのばします
Capital　：26.5億円
Proceeds　：900億円
Employee　：350人
Office　：Nagoya, Ichinomiya, Tokyo, Hamamatsu Fukui, New York, California, Hongkong

未来に夢をひらく
TOYOSHIMA GROUP

本部＝豊島株式会社　名古屋市中区錦二丁目14番27号 〒460 TEL(052)201-3151(4)
★応募〆切：6月10日

★カタログ請求先：豊島株式会社 本部総務課 新美・猿田 TEL201-3151

豊島第3期黄金時代に参加する
野獣派求む

希望にあふれて社会に巣立つ君たちに繁栄をつづける大きな企業がある！伝統につちかわれた新しい商社 豊島株式会社 明日から大きな仕事をしたい君 日本経済に新風をふきこんでやろうと考えている 君たち！ 豊島は君の意見や着想を尊重する企業です

君自身の実力と――
対話してみませんか。