東京理科大學新聞

発行所東京理科大学新聞会
東京都新宿区神楽坂1〜3
電話（03）260〜1790

# 再度の官憲導入

## 大学当局、徹底的弾圧へ

### 十二名不当逮捕さる

### 寝込みを襲わる

現大学紛争を経た十月二十八日の野田理工学部への官憲導入は、これまで大学当局が断固反対してきた「構築」な姿勢を一気に転換するものであった。このことは前期試験・入学試験をどうするかの具体的問題とも深くかかわるが、今後、現大闘争と野田理工学部闘争、その教育的基底として闘かわれてゆくであろう。

十二月二十八日（金）早朝前期まで、前日から「野田闘争の宮内」野田理工学部教授・教職員・学生・職員の四者による警察官導入反対、二時間ストライキ、研究室にて教官の理工学部闘争の四者、討論をしていた理工生十二名が不当逮捕された。これに対し、教官・学生・職員は、直ちに抗議集会を開き、十月二日から全学ストライキに入った当日ロックアウトを強行し、教官・学生・職員の入構を拒否した。

その後、野田・神楽坂校舎で、教官・学生・職員の抗議集会が行なわれ、十月二日、十二名の不当逮捕者の釈放を要求する集会が行なわれた。

ゆゆしくひとつのシステムは、理大闘争を支える資金であり、内実は、野田理工学部の存立の前提条件であり、崩壊してはならないものであった。従って、現大闘争の高揚は、野田理工学部の存立の前提条件であり、崩壊してはならないものであった。従って、現大闘争の高揚は、野田理工学部の存立がその前提条件であり、何とかして闘われねばならない。これが、野田理工学部闘争の問題の核心である。

十月二日、神楽坂校舎に約35人の学生が集まり、「野田理工学部学生大会」を開き、「野田理工学部闘争の経過と現状」について討論した。

十月二日、神楽坂校舎に約35人の学生が集まり、「野田理工学部学生大会」を開き、「野田理工学部闘争の経過と現状」について討論した。

十月二日、神楽坂校舎では、十月二十八日の官憲導入の時、「野田理工学部闘争の経過と現状」について、学生大会が開かれた。

十月九日（金）の野田理工学部学生大会では、理工共闘・全共闘・教官・職員・学生・職員の共闘による「野田理工学部闘争の経過と現状」について討論した

# よく闘った者は巷に散る…

## よい仕事をしたあとで一杯のお茶をすする
## お茶のあぶくにきれいな私の顔がいくつもいくつもうつってゐるのさ
## どうにか、なる

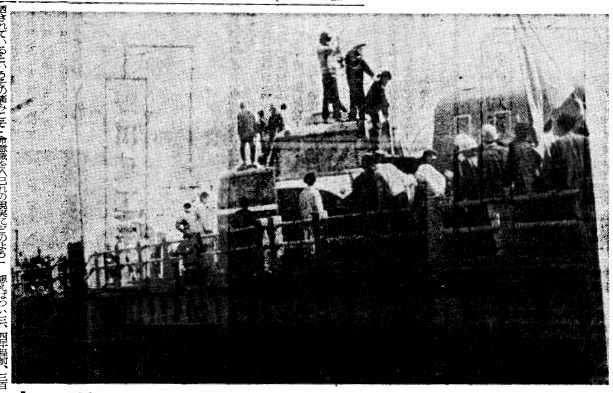

## 冬の、冬の時代の悪意に我々が晒されている

## 投稿

## 私は、断固告発する
### 腐敗した官僚機構と大学を食物にする者

理大一職員

## 槍

## プログラムへの短路を許きぬ僕達のテーゼ


化学講義資料　北大大衆教育部 化学教室編　A5 ¥1,200 ¥1,300

化学ドイツ語の解釈研究　三浦忠郎・川崎・中野・長谷川　B6 ¥650 ¥700

化学英語の解釈研究　三浦忠郎・川崎・中野・長谷川　B6 ¥650 ¥700

化学逸語辞典　三浦忠郎・川崎・中野・長谷川　B6 ¥1,200 ¥1,300

最新化学語辞典　三浦忠郎・川崎・中野・長谷川　A5 ¥2,000 ¥2,100

東京都千代田区神田小川町3-10　三共出版株式会社　(291)3711 振替東京 1065

わかる流体の力学　関東学院大・工博　山根雅信著　大学・高専のテキスト・独習者への入門的教科書として絶好／A5 180頁700円予90

電気科以外の学生のための実験書！
一般電気工学実験　都高大・工博 仁田工吉・沖津泰 編著　A5 252頁600円予90

わかる自動制御 960円
わかる自動制御演習 700円
統計学入門 440円
ベッセル函数入門 600円

算数から微積分へ！
わかる数学全書　河口商次監修・秋山武太郎著　各巻206～410頁　春日屋伸昌訂　全10巻 440円～960円

東京都文京区千石4-2-20　日新出版　振替東京 6044

秋の新刊
改訂 電離気体 部分放電検出　クロイツ著／藤田・芦・内藤共訳　A5 ¥3,000
金属材料学の基礎　スモールマン著／川崎・鈴木・中野・長谷川共訳　A5 ¥2,800
自動車工学(2)（機関の設計）　（環境機械工学講座29-25回）　阪大教授・藤本・吉・内藤共著　A5・¥980 ¥1,150
大好評発売中
改訂 自動制御便覧　計測自動制御学会 編　A5・¥6,500
改訂 水力機械工学便覧　渡野・高間・田中・中野 編　A5・¥8,000
電子計算機ハンドブック　山下英男 外編　A5・¥4,000（増補版）
東京都新宿区矢来町 振替 東京 139930　コロナ社

最新刊　基礎
自然界
大学課程 トランジスタ回路演習　石井正博 著　A5・¥850
ロゲナ電子計算機のプログラム　工博 桑田広一 著　A5・¥1300
▼同技術社に現代のような高度的な数学を活じた応用場を中心にトランジスタ回路を最適化した。
▼高分子化合物の構造・合成法・分離法・反応速度論・物性の諸問題を二人の著者が「新しい感覚」をもって解説した最高・最近の教科書・参考書の最適の定評ある。
高分子化学　工博 塩内弘 著　A5・¥800
半導体物性工学　工博 藤本・吉・内藤共著　A5・¥600
石油化学とその工業　石油化学工業協会 編　A5・¥1,500
電磁気学演習　理学博 吉田光雄 著　A5・¥800
電子工学のコース　理学博 吉田・内藤 編　A5・¥1500
東京都新宿区矢来町 振替 東京 139930　昭晃堂

ダビドフ　予約募集
量子力学　武桂一郎・青柳基徳他訳（東大物理学教室）
（教養書）
〔第1巻〕A5 352頁 ¥1,400 1月刊
〔第2巻〕A5 350頁 ¥1,400 2月刊
〔第3巻〕A5 450頁 ¥1,800 2月刊
〔第4巻〕A5 300頁 ¥1,400 3月刊
〔第5巻〕A5 300頁 ¥1,400 3月刊
〔第6巻〕A5 450頁 ¥1,800 2月刊
〔近刊〕
河田 敏義 自然数論 ¥600
梶原 壌二 複素関数論 ¥750
矢野健太郎 接続の幾何学 ¥700
大地 羊三 変形法による構造解析 ¥650
杉山 昌平 差分方程式入門 ¥600
高橋・五百井 ネットワークプログラミング ¥600
長尾 成吾 計量経済学入門 ¥600
◎内容見本呈◎
101 東京・神田小川町3-10　森北出版　振替 東京 34757

数学ライブラリー　A5（平均）150頁 各¥170円
正田健次郎 多元数論入門 ¥550
牧野 都治 ＯＲ入門 ¥600
小野寺力男 グラフ理論の基礎 ¥650
鍋島 一郎 動的計画法 ¥600
（教養書）
矢野健太郎 数学入門 ¥500
一松 信 石とりゲームの数理 ¥600

タイコー　村化学
セロハン・活性炭・防火板・メラミン化粧板・メラ合成・メーカー
二村化学工業株式会社
本社　名古屋市中村区島崎町46
東京支店　東京都文京区本郷1-19-6
大阪支店　大阪市西成区津守町東2-41
九州出張所　福岡市比恵榎田町3-1-26
広島出張所　広島市観音本町1-13-27
北海道出張所　札幌市大通東2-17
大垣工場　岐阜県大垣市本今町1800
岐阜工場　岐阜県美濃加茂市古井町下古井250
名古屋第一工場　愛知県海部郡大治村字西条筏貝立
名古屋第二工場　名古屋市中川区富田町長須賀
名古屋 551-1146(代)
東京 813-4581(代)
大阪 568-6351
福岡 64-3936
広島 32-2461
札幌 22-5439
大垣 81-7381
美濃加茂 51-3151
海部 44-2731
名古屋 451-7017
社長 二村富久（S16年 R卒）

理化学器機製作販売
営業品目
電気乾燥器・真空含浸装置・真空ポンプ
電気炉・硝子分析器具・温度調節器・化学磁気・度量衡器 器
井上商事株式会社
専務取締役 井上直明（化学科卒）
電話 255-0551(代)～5

営業所移転のお知らせ
このたび井上ビルディング（地上9階、地下1階、12月20日完成予定）建設のため、2月11日より下記の仮営業所に移転致しましたので御通知申し上げます。
なお、今後とよ相変らず御支援の程よろしくお願い申し上げます。
仮営業所　文京区湯島1丁目1番10号 カクタビル3階（電話番号は変りません）