京都大学新聞
学生団体
京都大学新聞社
京都市左京区吉田
京都大学構内
郵便番号606
電話（075）751 2441
振替・京都3809
（1部 20円）

加茂川の畔
旅館 清州 新館きよす
クラスコンパに
ご利用ください
（本館）
河原町今出川電停前
TEL（231）
1750・8776
（新館）
寺町通今出川ヒル
TEL（231）
5121、5122

入管闘争が論争の焦点に
東京 プロレタリア国際主義の検証

羽田 三周年
10・8闘争の地平を確認

大阪では四三〇〇名
労・高の結集目立つ

67年10・8闘争で虐殺された山崎博昭君の遺影を前に献盃（8日・日比谷野音）

組織された暴力の継承
10.8 京都
時計台前で全京都集会

立命・京大で決起集会

定評ある 朝倉書店の教科書 参考書
科学一般・数学
科学論文のまとめ方と書き方 富田 肇著 680
科学史概説 戸叶勝也著 880
現代数学 微分積分学の演習 奥川光太郎他著 980
物理学・化学
理科教養の物理学 戸田盛和編 650
電磁気学 小野健一著 880
化学ドイツ語入門 竹本喜一著 650
化学ドイツ語演習 竹本喜一著 800
一般化学（I・II） 佐多敏之・直実誠著 各600
化学通論 津田栄著 980
物理化学 伊勢村寿雄著 750
物理化学実験法 小寺明編 750
教養無機化学 井上敏著 750
教養有機化学 都築洋次郎著 780
工業化学
工業化学概論 山田莊一・尾藤忠雄・島直著 880
無機工業化学 久保輝一郎著 1200
有機工業化学 井本稔・小西新次著 1200
高分子化学 井本稔・小西新次著 1200
化学工学通論（I・II） 荒田吉明・井伊谷鋼一著 各1000
電気工学
直流回路 宮脇一男著 750
交流回路 宮脇一男・菅野允著 780
電気磁気学 藤本京平著 800
電波工学入門 松本欣二著 1250
パルス回路 柴田正雄著 680
半導体回路 黒部貞一著 1000
半導体工学 和田正信著 880
機械工学
機械工学通論 大久保肇著 680
機械振動学通論 入江敏博著 1000
材料力学 大久保肇著 780
材料試験 河本実著 700
機械設計法 菅原雅雄著 980
JIS機械製図法 大久保正著 800
機械熱力学 稲田辰雄著 950
ボイラ 稲田辰雄著 750
水力学 坂谷松樹著 1800
流体力学演習 椎貝博美著 700
表面物性工学入門 前田正孝著 1600
工学 山本三郎編 2300
朝倉書店
東京都新宿区新小川町1-7 〒160 振替口座 東京八六七一三番

生きた英語の総合雑誌
時事英語研究
11月号 三〇円
特集 マンガの世界
マンガの英語／コミックの英語をたしなむ／マンガの英語表現
連載対訳英文——ゆれるアメリカ▶ビジネスマンの英会話——会話▶工業技術英語の特徴▶社会人への英語投書——英文の構成▶映画シナリオ——［キャンディ］
広い視野・実力の源泉
英語研究
11月号 三〇円
特集 アメリカ文化を探る②
（反民族時代と文学の易評／戦争小説と Lost Generation／アメリカ文学の転換／演劇／美術／音楽／ジャーナリズム他）
▶英文→Update版の講座再掲／スポック博士の教育論▶教養講座（文学・文法・作文）▶セミナー▶映画・ミュージカル
研究社 出版株式会社 振替東京 83761

考える"みんな"の総合誌 11月特別号
流動
特集① 崩壊する技術文明社会
特集② 日本現代思想転回の軌跡
血戦・秦野武蔵野決戦
私はみた！中共大衆闘争の現場
革マル・中核・社青同 内ゲバ戦の実態
日本人研究⑧ 愛媛県人
役員室午後三時 城山三郎
東京都千代田区五番町1丁目3番地 株式会社 流動

時事問題研究の基本誌
情報の整理と省力
新聞月報
創刊21年 毎月10日発行 250円（下18）
新聞論潮
毎月20日発行 200円（下12）
1. 中央紙、ブロック紙の月間社説一覧表
2. 月間社説の流れ（ダイジェスト）
3. 主要社説約80篇収録
新聞界の最高頭脳がつづる社説が世論形成に及ぼす力はきわめて大きい。知識人の各位におすすめします。
東京 東局3—11 新聞月報社 振替東京4-44632 電話(291)1661
東京都千代田区三崎町2-3-1 新聞論潮社 振替東京4-44632 電話(291)1661

現代の眼
11月特大号・発売中・180円
特集 階級闘争の論理と倫理
政治運動における論理と倫理——長谷川宏
革命運動と市民秩序——滝田修
階級意識の現状的位置
地獄としての政治——磯田光一
佐藤・ニクソン会談と日韓・日華協力委の危険な性格
沖縄返還協定の全面的検討
沖縄返還をめぐる諸問題
東京 東局3—11 現代評論社 振替東京4419

自然
11月号 200円
新時代の科学研究
ピークをすぎた科学研究の将来は・武田栄一
国際先化学会議の最新動向——田中和正
海中開住生活の条件——阪本一郎
森は生きてゆけるか——小川徹
光ポンピング——小川徹
＜現代数学の話題＞
フィールズ賞の周辺・一松信
リーマン仮説・佐藤幹夫
素人私有財産——ロゲルギスト
フォージの設計と組立(2)——柳田美弘
日本野生哺乳動物——サザキ——小原秀雄
現代生化学の展開者たち⑨ ケイリー
虫の概要からチトクロムの発見へ・丸山工作
東京・京橋 中央公論社

情報化社会にアピールするシリーズ!!
初等情報処理講座
林知己夫監修 全6巻 B6／各￥650
1 情報処理の数学 牧野都治
2 統計の知識 牧野都治
3 情報検索入門 長沢雅男
4 予測の知識 仮谷美一
5 乱数の知識 脇本和昌
6 プログラミングの知識 石井潤
■太字は既刊／好評発売
数学ライブラリー／新刊
17 線形代数入門 茨木勇 A5／￥750
18 統計数学入門 本間敏千代 A5／￥850
計測工学（I） 富沢和 A5／￥2000
東京神田 小川町3 森北出版 電話東京 292-2601

狂気を帯びる危機感

立命館管理体制に抗し 大衆運動の噴出

法学部 学生大会圧殺さる

予断許さぬ情勢 学費値上げ問題 当学友会の政治主義的対応に

沖縄派兵体制 さらに具体化 防衛庁 アジア反革命軍隊の確立へ

学園評論 階級攻防戦の勝利へ 今秋期闘争の課題

沖縄派兵体制 さらに具体化 ―中曽根訪沖― 極東戦略の拠点に

インドシナ三国援助 反革命政権をテコ入れ

明日へのスタミナ源
コンパ、ゼミナール、会合に
料亭 天寅
鍋物料理一式
叡電交差点前
TEL (781)3520

IWANAMI'S COMPREHENSIVE ENGLISH-JAPANESE DICTIONARY

ここに、英語をマスターする鍵があります。

親しみやすい―本格的な英米語の辞典

岩波英和大辞典

中島文雄編

《協力者》上野景福・宮部菊男・竹林滋 寺沢芳雄・小野茂・忍足欣四郎

外国語の真の習得には、大辞典の"常用"が不可欠です。
しかし、大きな辞典は扱いに不便だと、とかく敬遠されがちでした。『岩波英和大辞典』は、書棚に置き"最後に引く辞典"という従来の大辞典のイメージを破りました。豊かな内容を使いやすい形態に収め、大辞典としての機能を十分に果しつつ、しかも"常用する辞典"として編集されました。広く英語を学ぶ人々におすすめします。

『岩波英和大辞典』は、英語学界の第一人者・中島文雄先生を中心に、第一線の学者十数氏の協力を得て完成しました。この10年間英米ではオックスフォード、ウェブスターなど著名辞典の全面改訂、新辞典の刊行が相次ぎました。これらの成果を摂取し、「生きた"ことば"の辞典」としての性格を徹底させた、1970年代にふさわしい英米語の辞典です。

『岩波英和大辞典』の特色 ―①現代英語に重点をおき、口語・俗語も多数収録した。②日常頻繁に使われる基本語には、思い切ったスペースを与え徹底的な解明をはかった。③語義区分を厳密にして、的確な訳語をあたえた。④文章形式の例文を豊富にあげて、語の用法とニュアンスの理解に役立てた。⑤語の用法・文法上の要点について懇切に注記した。⑥慣用句をはじめ英米で常用される成句は用例とともに多数採録した。⑦英米音の微妙な違いを正しく示す表記法を採用した。

● 総収載語彙＝11万余　菊判クロース装・上製函入・2158頁　定価3200円

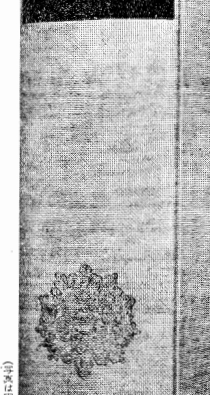

（写真は実物の約3/4）

岩波英和辞典
島村盛助・土居光知・田中菊雄著
常用的に信頼できる使いやすい辞典。語句の正確な意味いわゆるBBB中心主義の分析的表現で、さらに日本の読者の参考書につく、簡易にして信頼できる辞典。クロース装六三〇円・革装入〇〇円

熟語本位英和中辞典
斎藤秀三郎著　豊田実増補　B5判・一二〇〇円
熟語・用例を最重点に収めた英語辞典の古典的名著。語句の意味・用例・語法の説明、用例、用法、語源など、すべてが簡明・正確・豊富に収められ、学習者にとって最も信頼できる辞典。

岩波中国語辞典
倉石武四郎著　小B6判・一二〇〇円
中国語学界の一大金字塔。詳細にも新鮮な表現を網羅した辞典。ことばの背景の説明を重視し、学習者にとって学術の面白さを味わえる辞典。

岩波ロシヤ語辞典
八杉貞利著　小B6判・一二〇〇円
研究者にも初学者にも使いやすい簡潔な辞典。新しい文法の説明、簡潔な訳語、豊富な例文、新鮮な語彙を収めた、ロシヤ語学習の手引きとして最適。

岩波書店
東京千代田一ツ橋／振替東京26240

"狂気の三日間"の全容暴露される

5.23判決 浅井事務局長(当時)が証言

十八日午後二時半より、京都地裁一号法廷において五・二三学生騒乱被疑事件第二回公判が行われた。七名の被告は、学生服姿の者、ヘルメットを着用した者など様々な服装で現れた。傍聴席は、学生、マスコミ関係者、支援の労働者、一般市民などで満員となった。

公判は、浅井事務局長(当時)に対する証人尋問

新東京国際空港建設を阻止せよ！

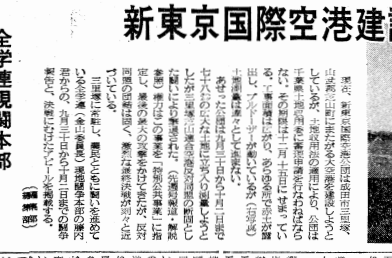

全学連現闘本部

藤内努

道路バリケードと糞尿で公団撃退

権力は特別措置法を適用

日帝のアジア侵略のための空港

身を挺してクイ打ちを阻止

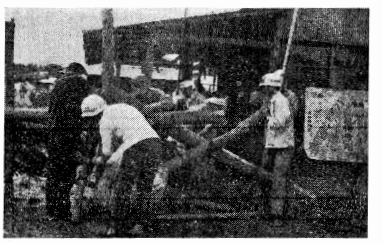
天神峰の全学連現闘本部にバリケードを構築する反対同盟と支援の学生

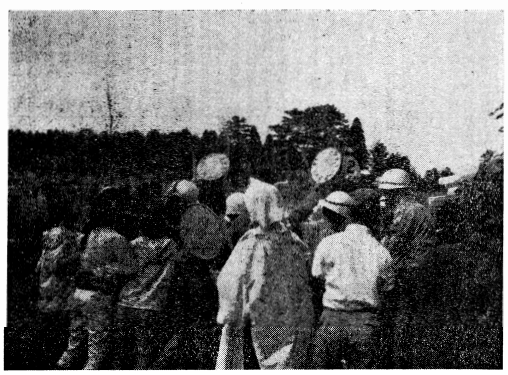
機動隊にはられて調査する公団職員にスクラムを組み阻止し、測量を許さない反対同盟の婦人たち。「機動隊突破実験」の際にも大活躍した。

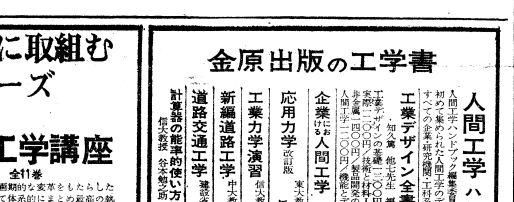
ヘリコプターによって現地空輸された機動隊に囲まれて立ちすくむ反対同盟の婦人たち。

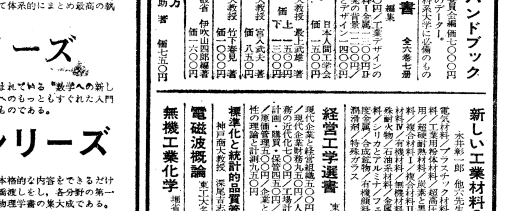
機動隊の厳重な警戒の中で測量を強行する公団職員。

樺太アイヌの住居と民具　山本祐弘著　かつて樺太庁博物館長であった著者が集めた貴重な資料をもとに解説するユニークな著作　B6・価780円 〒70円

日本の民家　今和次郎著　民家研究の名著として好評だったものを読者の強い要望により久方ぶりに刊行したもの　B6・価1000円〒90円

建築学入門　原沢東吾著　初めて建築を学ぶ人のために広い視野と科学的立場からわかりやすく解説したものである　B6・価460円 〒70円

工業地計画論　紺野昭著　本書は工業立地計画の正しいあり方について都市計画上の問題として、とくと解説するもの　B5・価5000円〒100円

住居学　吉阪隆正著　"すまい。とはなんだろうか？その本質を追求し住居を正しく理解しようとする好個の書　A5・価950円 〒90円

インテリアと家具の歴史　山本祐弘著　インテリアの意味を正しく理解するために西洋家具のうつりかわりを平易に解説した好著　B6・価650円 〒70円

東京都中央区入船町　振替 東京 130480　相模書房

新時代を担う情報工学へのアプローチ！

情報工学講座　全15巻

顧問集委員代表　滝　保夫
顧問集委員　尾崎 弘・坂井利之・高橋伊一・平山 博・本多波雄・富川 洋・渡辺 茂

① 情報回路論(1)　10月中旬刊
著者 尾崎 弘・樹下行三・白川 功共著　▶A5・294頁／¥1200
論理回路理論，グラフ理論とその応用について，初歩者の紙数をさき簡明とおけ，各章末には多くの問題とその解答を設けてある。とくにグラフ理論は類書が少なく貴重である。

好評既刊
③ 情報理論　志水人工博・猪村善夫著　▶A5・346頁／¥1500
⑨ 情報システム論　都甲潔・大野豊共著　▶A5・292頁／¥1200
⑬ 電子計算機(1) —コンピュータの実際—　日本電気・三池秀敏・多賀伝雄著　▶A5・292頁／¥1200

好評発売中
衝撃塑性学　N・クリスチャスク著／相沢甲二・長谷川浩平共訳　▶A5・¥4500
図解標準電気工学講座3
電子回路（電子管回路改題新版）　山崎大輔・岸山・近井共著　▶A5・¥1200
電気機械学　中央大・植野政尚著　▶A5・¥1200
図学演習　成蹊正幸　▶A5・¥900
基礎熱力学　ゼマンスキー・キス共著／木本・山川学訳　▶A5・¥1200

コロナ社　東京都文京区千石4−46−10　〒112／振替東京14844

たえず新課題に取組む培風館のシリーズ

コンピュータによる構造工学講座
日本鋼構造協会編　吉識雅夫監修　全11巻
コンピュータ導入により構造解析に画期的な変革をもたらしたマトリックス構造解析法を、はじめて体系的にまとめた最高の執筆陣による待望の企画。

新数学シリーズ
吉田洋一監修　既刊26巻
本シリーズは，今日社会の各面で生まれている"数学への新しい要求"を完全に満たし，現代数学へのもっとよりすぐれた入門書群としての絶対的定評をかちとえたものである。

新物理学シリーズ
山内恭彦監修　既刊8巻
現代物理学の主要なテーマを選んで本格的な内容をできるだけ平明に説き，入門〜専門的研究への橋渡しをし，各分野の第一人者の著による今日最も信頼できる物理学書の集大成である。

モダン・ケミカル・ライブラリー
略称 MCL　既刊4巻
現代化学の基礎知識と新しいテーマを，モダンな感覚でとらえた本質的な理解ができるよう平明に解説するハンディーでユニークなシリーズ

〒102　東京都千代田区九段南4−3−12　振替東京 44725

金原出版の工学書

人間工学ハンドブック　編集委員 小川鼎三・金子 敏　A5・1000円
初めて集められた人間工学のデータ。すべての企業と研究機関に一冊は欲しい人間工学のバイブル。

工業デザイン全書　全25巻完結
知久勇 他 著
工業デザインの基礎 二〇〇円／材料と構造 二〇〇円／デザインの実際 二〇〇円／技術と経済 二〇〇円／デザインの歴史 二〇〇円／人間工学と設計 二〇〇円／機能とデザイン 二〇〇円

企業における人間工学　日大人間工学会編　価 上巻二〇〇〇円 下巻二〇〇〇円

応用力学　吉識雅夫・東大教授 他 著　価 二〇〇〇円

工業力学演習　東大教授 他 著　価 一五〇〇円

新編道路工学　土木学会編　価 一五〇〇円

道路交通工学　土木学会編　価 一五〇〇円

計算器の能率的使い方　佐々木敏郎著　価 七〇〇円

経営工学演習　東工大教授 藤本一郎 監修　現代企業を経営組織、生産、販売、財務の五つの人事管理の六つの分野に分け、工場計画論から経営の理論と計算九五〇円

構造物の統計的品質管理　神戸大教授 森口繁一 著　価 二〇〇円

電磁波概論　東工大教授 森田清 著　価 二〇〇円

無機工業化学　東工大教授 清山哲郎・関集三 著　価 一〇〇〇円

新しい工業材料の科学シリーズ　全二八巻
電気材料プラスチック材料　繊維材料　建築材料　塗料と顔料　接着剤　木材の化学的利用　複合材料　無機材料　ガラス　セメント　セラミックス　耐火物　金属材料　鉄鋼材料　非鉄金属材料　粉末冶金　金属の腐食と防食　金属の加工　溶接　熱処理　表面処理　金属の試験と検査　高分子材料　合成樹脂　合成ゴム　合成繊維　接着剤　塗料　印刷インキ　木材の化学的利用　繊維材料　無機材料　ガラス　セメント　セラミックス　耐火物　金属材料　鉄鋼材料　非鉄金属材料　粉末冶金　金属の腐食と防食　金属の加工　溶接　熱処理　表面処理　金属の試験と検査　高分子材料　合成樹脂　合成ゴム　合成繊維　接着剤　塗料　印刷インキ　電気材料　プラスチック材料　繊維材料　建築材料　塗料と顔料　接着剤　木材の化学的利用　複合材料　無機材料　ガラス　セメント　セラミックス　耐火物　金属材料　鉄鋼材料　非鉄金属材料　粉末冶金　金属の腐食と防食　金属の加工　溶接　熱処理　表面処理　金属の試験と検査　高分子材料　合成樹脂　合成ゴム　合成繊維　接着剤　塗料　印刷インキ　木材の化学的利用　繊維材料　無機材料　ガラス　セメント　セラミックス　耐火物　金属材料　鉄鋼材料　非鉄金属材料　粉末冶金　金属の腐食と防食　金属の加工　溶接　熱処理　表面処理　金属の試験と検査　高分子材料　合成樹脂　合成ゴム　合成繊維　接着剤　塗料　印刷インキ　電気材料　プラスチック材料　繊維材料　建築材料　塗料と顔料　接着剤　木材の化学的利用　複合材料　無機材料　ガラス　セメント　セラミックス　耐火物　金属材料　鉄鋼材料　非鉄金属材料　粉末冶金　金属の腐食と防食　金属の加工　溶接　熱処理　表面処理　金属の試験と検査　高分子材料　合成樹脂　合成ゴム　合成繊維　接着剤　塗料　印刷インキ　木材の化学的利用　繊維

法務省、田川市に訂正命令

朝鮮籍への書換え

名地で行政府闘争へ

○…昨三日、東大阪税務署の調査官二人が、市役所前の集会所で、青訴(朝鮮青年同盟)の朝鮮籍への書換え申請の受付作業中の職員に対し、「税務署の調査官が来ているのに、なぜ仕事をしないのか」と、業務妨害の疑いがあるとして、書換え申請の受付作業を中止させた。

○…同日午後

第一期叛軍闘争の総括と今後の課題

黒木　瞳

革命の実体とは一種万能薬、としてうけとめられるべきか。

革命とその実体はいかにしてつけられるべきか。

それはまして、〝インテリ〟ではなく、〝原民の武装解除による配置力の集約〟と、全人民の武装による新しい政治支配能力の獲得として同時的に進行するべきである。

それは、唯一、労働者、兵士、農民、学生の〝バリケード〟に対する共同の闘いとして可能である。現代、全国で展開されている叛軍闘争はそうした闘いの萌芽として把握されるべきである。

今回は、機動隊、新聞記者および叛軍闘争の周辺者を対象にしてもらう。（編集部）

1

九月二十日の第一回集会をもって、一応の終了をみた第一期叛軍闘争は、いったい何であったのか。

もとより叛軍闘争、小西誠裁判闘争は、決して一過性の闘いではない。それは、今までの闘いの総括と、今後の闘いの方向性を明確にすることによって、一層の闘いの発展をかちとっていくためのものであり、始めから終わりまでの闘いとして闘われるべきものであり、闘いの過程において、一個一個の闘いの総括をしていくことによって、全体としての闘いの総括をしていくものである。

もちろん、叛軍闘争は、決して、一回、二回の集会で終わるものではない。

七・七闘争、十・八叛軍闘争、十・二一国際反戦デーと続く闘いの中で、叛軍闘争は、闘いの一つの大きな山場として闘われるべきであり、闘われてきたのである。

もちろん、十・八叛軍闘争は、十・二一国際反戦デーへの闘いの一つの山場として闘われてきたのであり、十・二一国際反戦デーへの闘いの一つの山場として闘われてきたのである。

今回、十・八叛軍闘争の総括と